

1.	Rez de Chaussée
1:100	

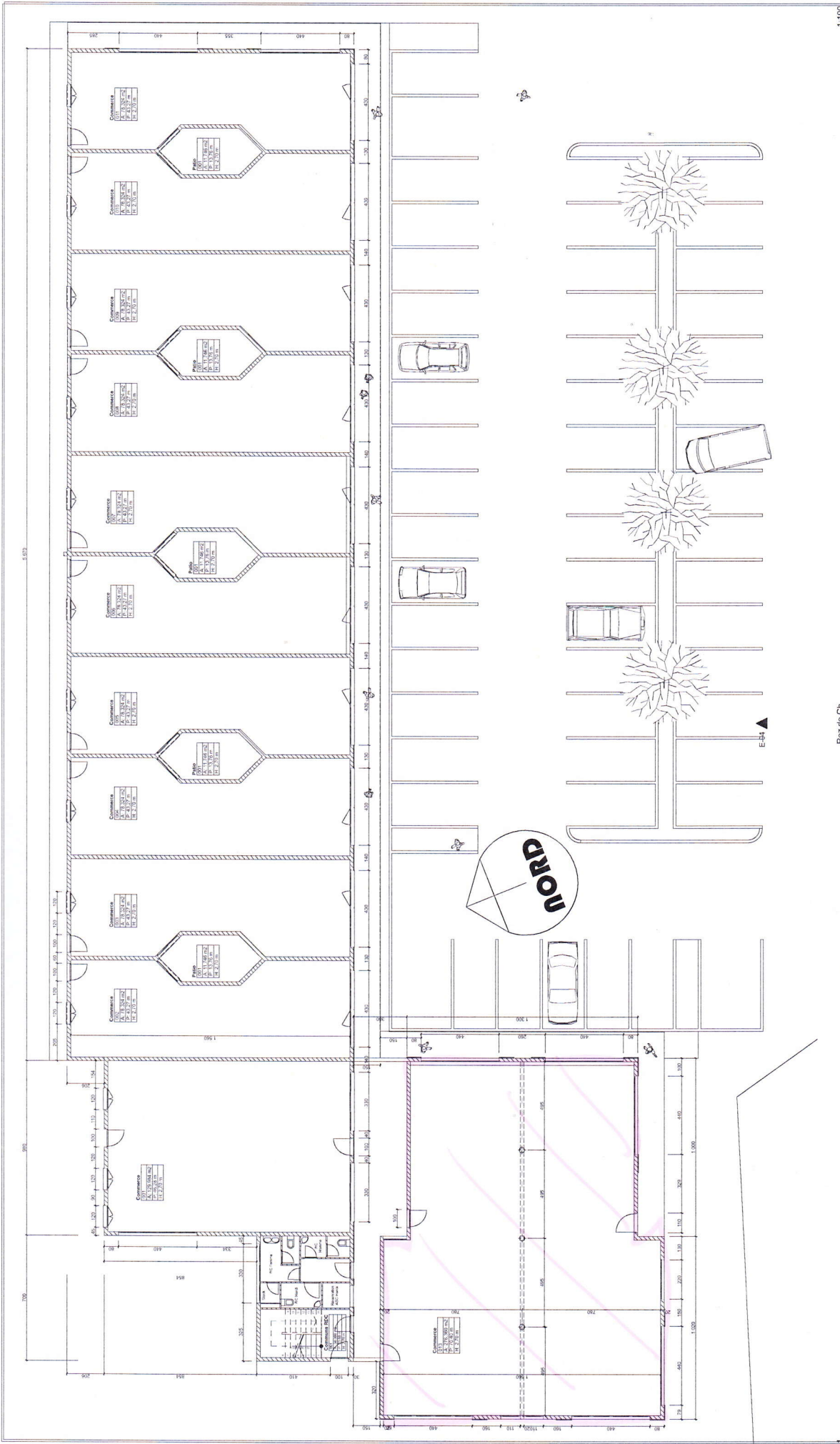



Rez de Ch.

1:100

<b>R&amp;A - Eric Agro Architecte D.P.L.G. 2010</b>	
Projet : Centre Commercial - Commerçateur	Date : 22/11/2010
<b>Maître d'ouvrage : JOY du Mourier</b>	
Document : Plan Rez de Chaussée	Ech : 1 / 100
Document :	Ech :
Document :	Ech :
Document :	Ech :
Document :	Ech :
41 rue Beaubien France - 65130 - Bédouze-sur-Sarthe - 0660 938 903 www.archi.rud.fr archi.eric@archi.rud.fr	